



MAESTRÍA EN GESTIÓN PÚBLICA



INICIO:

17 de setiembre



MODALIDAD:

Semipresencial



DURACIÓN:

14 meses

Hagamos que tu historia trascienda

Bienvenido a la EPG-USIL

Hace más de 20 años, en la **Escuela de Posgrado USIL** nos esforzamos por formar especialistas, investigadores y directivos líderes con una visión internacional y sólidos conocimientos, capaces de generar un impacto positivo en una sociedad cada vez más globalizada.

Al pertenecer a nuestra EPG también formarás parte de la **Corporación Educativa USIL**, uno de los grupos más completos y prestigiosos del país, **con más de 50 años de experiencia y más de 320 alianzas con reconocidas universidades de los cinco continentes**, para el intercambio académico, laboral y cultural. Esto significa un respaldo para desarrollar propuestas educativas con alto valor, que ya se han hecho merecedoras de importantes acreditaciones internacionales.

Súmame a la familia de la EPG-USIL y conquista tus objetivos profesionales con una visión global.

Vanessa Vargas
Directora ejecutiva
Escuela de Posgrado USIL

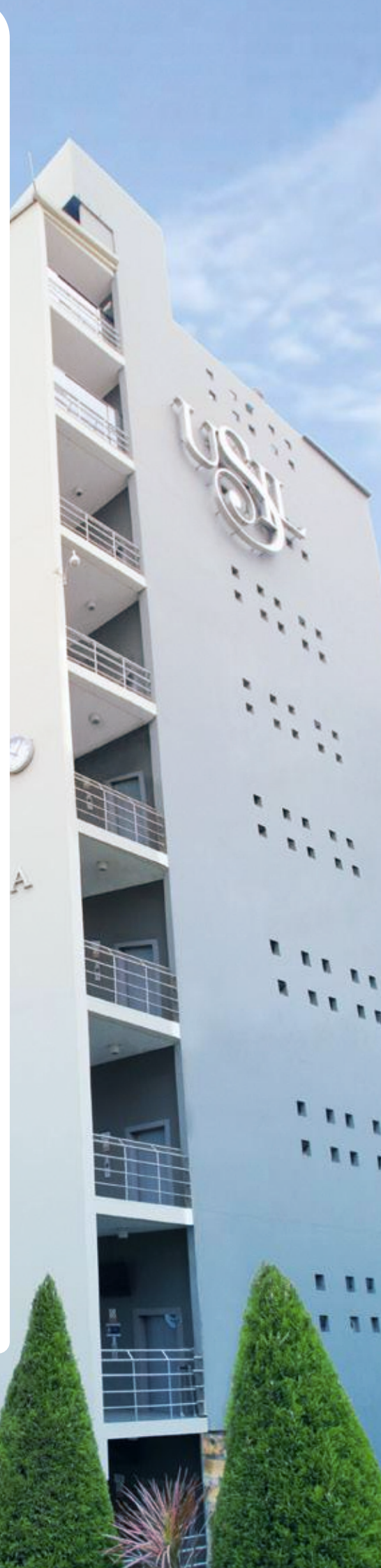

MAESTRÍA EN GESTIÓN PÚBLICA

Nuestro programa forma líderes en el sector público, bajo una propuesta conceptual y malla curricular efectiva acorde a la necesidad actual.

Contamos con profesores de sólida formación y amplia experiencia como gerentes y funcionarios públicos de diferentes líneas de mando que destacan en diversas áreas de la administración pública.



**Dirige
políticas
públicas
de alto
impacto.**





Objetivos específicos y académicos

1 Fortalecer la preparación de los gestores públicos a fin de que puedan diseñar, implementar y gestionar políticas públicas de alto impacto.

2 Propiciar el análisis y la discusión sobre los nuevos retos y tendencias de la gestión pública.

3 Contribuir a la profesionalización de los cuadros gerenciales y directivos de las organizaciones públicas.

4 Formar a los mejores profesionales y académicos en el área de la gestión pública.

Perfil del ingresante

- Cuenta con aprendizajes previos para analizar la realidad del país y la región.
- Conoce los fundamentos de la gestión.
- Tiene capacidad de liderazgo y puede resolver conflictos y construir consensos.
- Su actitud es abierta y flexible.
- Tiene vocación por el diálogo democrático y tolerancia a la crítica.



Impulsa el desarrollo del país a través de mejores herramientas.



Malla curricular

Primer ciclo

Estructura y Organización del Estado

Analiza los tres niveles de gobierno: central, regional y local. Comprende la Ley Orgánica del Poder Ejecutivo, la Ley Orgánica de Gobiernos Regionales y diferentes modelos organizativos.

Instrumentos de Organización Institucional

Muestra los instrumentos para asignar responsabilidades, funciones y competencias en las distintas instancias de una entidad pública. Estudia el marco legal.

Visión Estratégica del Estado y Planeamiento Estratégico

Se realiza un diagnóstico de la realidad peruana y se identifican los niveles de competitividad y el tipo de políticas públicas a corto, mediano y largo plazo.

Segundo ciclo

Empleo Público y Recursos Humanos en el Estado

Muestra el marco normativo del empleo público, las disposiciones relacionadas a su captación y procedimientos regulares como incentivos, sanciones e incompatibilidades.

Marketing Político

Comprende los instrumentos teóricos y prácticos sobre estrategias electorales y la organización de campañas políticas, así como la publicidad, los medios, las redes sociales y las encuestas.

Responsabilidad Social en el Estado

Presenta la responsabilidad social como estrategia frente a la globalización y modernización del Estado. Identifica procesos de interacción más transparentes con el entorno y los stakeholders.

Tercer ciclo

Economía y Finanzas Públicas

Introduce al estudiante en las finanzas públicas, su racionalidad y principales conceptos macroeconómicos. Desarrolla la teoría económica del sector público y sus fundamentos. Muestra las funciones del Estado y las fallas del mercado.

Fideicomisos, Obras por Impuestos y Asociaciones Público-Privadas

Evalúa el marco normativo de los instrumentos y procedimientos de cofinanciamiento que cierren la brecha de inversiones y faciliten la intervención del capital privado, con énfasis en los mecanismos de financiamiento de obras público-privadas.

Metodología de Investigación

Presenta las bases y los conocimientos necesarios para desarrollar una propuesta de investigación, a través del método científico.

Sistema de Abastecimiento Público

Muestra los principios, normas, procedimientos, técnicas e instrumentos que permiten regular el uso de recursos en entidades públicas, con el fin de alcanzar normas de calidad y transparencia en el manejo a nivel nacional, regional y local.

Cuarto ciclo

Administración Pública en Gobiernos Regionales y Locales

Ofrece herramientas gerenciales para mejorar los sistemas de gestión, incorporando criterios de administración por resultados y planificación estratégica con valor público, con el fin de alcanzar mayores niveles de eficiencia y eficacia.

Formulación y Evaluación de Proyectos de Inversión Pública

El estudiante conocerá los principios rectores para la formulación y evaluación de proyectos desde la perspectiva del sector público, a través de la metodología de Análisis Costo Impacto (ACI).

Gestión de Stakeholders

El alumno profundizará los conocimientos para realizar una correcta y completa investigación de intereses y poderes de los diferentes stakeholders, con énfasis en la elaboración de una política pública sostenible a largo plazo.

Seminario de Tesis I

Desarrollo de la tesis o trabajo de investigación al 50 %, que comprende la revisión del planteamiento del problema, el marco teórico y el diseño metodológico.

Quinto ciclo

Coaching y Liderazgo en el Estado

Presenta los conceptos, estructuras, herramientas de trabajo y medición para desarrollar el potencial de las personas a nivel individual y grupal, comprendiendo diferentes estilos de liderazgo para un desarrollo institucional sistemático y holístico.

Seminario de Tesis II

Desarrollo de la tesis o trabajo de investigación final para la sustentación. Analiza la consistencia entre objetivos, hipótesis y variables utilizadas, así como las conclusiones y recomendaciones.

Sistema de Contabilidad y Tesorería

Actualiza a los participantes en el manejo de sistemas de contabilidad integrada, con el uso de bases de datos de última generación y criterios de gestión de teoría corporativa y gestión de riesgos y cobertura.

Son 3 los cursos con porcentaje de carga presencial, según la siguiente distribución:

- Primer ciclo: 24 horas académicas
- Tercer ciclo: 10 horas académicas
- Quinto ciclo: 24 horas académicas

En caso de suspensión de estudios o reserva de matrícula, la EPG-USIL subraya su derecho de actualizar la malla curricular a fin de garantizar la calidad académica y la mejora continua.

Aprende con los más prestigiosos docentes practitioners



**Mag.
Luis
Roel**

Congresista de la República y segundo vicepresidente del Congreso de la República en el período 2020–2021.



**Mag.
Fernando
Claudet**

Gestor e impulsor de la promoción de productos peruanos en el exterior a través de embajadas y misiones diplomáticas.



**Mag.
Erick
Urbina**

Consultor en asuntos constitucionales. Ha sido profesor investigador invitado en la Università di Roma La Sapienza (Italia) y ha dirigido programas educativos y de investigación en instituciones públicas y privadas.



**Mag.
Liz
Vela**

Cuenta con más de 10 años de experiencia en el sector público. Comisionada de la Adjuntía para la Administración Estatal de la Defensoría del Pueblo.



**Dr.
William
Lugo**

Juez superior de la Cuarta Sala Penal de Apelaciones Nacional de la Corte Superior Nacional de Justicia Penal Especializada.



**Mag.
Edilberto
Terry**

Gerente de Capital Humano de la Contraloría General de la República. Exgerente de Desarrollo del Sistema de Recursos Humanos (Servir).



**Mag.
Roxana
Tutaya**

Directora de Learnabilitys y gerente de Producto en Laboratorios Tecnofarma.



**Mag.
Diego
Llosa**

Director general de Políticas de Desarrollo de Comercio Exterior. Consultor de la ONU. Exviceministro de Comercio Exterior.



Mag. Juan Rengifo

Experiencia como jefe de Gabinete de Asesores, asesor de la presidencia, primera y tercera vicepresidencia del Congreso de la República.



Mag. Efraín Vilca

Exjefe de la Oficina de Asesoría Jurídica del Organismo Técnico de la Administración de los Servicios de Saneamiento. Ha sido director de Gestión Descentralizada del Minagri.

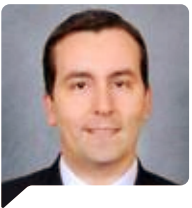

Mag. Carlo Franchini

Cuenta con más de 9 años de experiencia como asesor y consultor en los sectores minero-energético, agua y saneamiento, infraestructura y MYPE e industria.



Mag. José Chirinos

Secretario técnico de Comisiones en cargos como director general parlamentario y jefe del departamento de Comisiones.

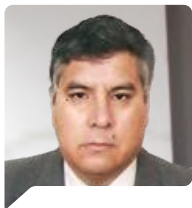

Dr. Raúl Delgado

Doctor en Ciencias de la Educación por la USMP. Investigador Renacyt nivel VI. Cuenta con más de 30 años de experiencia como docente.



Mag. Ettore Fiorani

Magíster en Relaciones Internacionales. Actualmente, se desempeña en la dirección general de Europa en el Ministerio de Relaciones Exteriores.



Dr. Pedro Velásquez

Cuenta con experiencia en empresas públicas y privadas en áreas como logística, administración y recursos humanos. Actualmente, es consultor de MYPES.

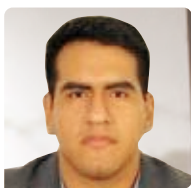

Mag. Pablo Ramírez

Magíster en Supply Chain Management y bachiller en Administración de Empresas con experiencia en compras para el sector público y privado.



Mag. Edgar Patiño

Expresidente del directorio de la Autoridad Portuaria Nacional. Exjefe de Proyecto Hidrovía Amazónica y exjefe de Riesgos en Proinversión.



Dra. Gloria Rojas

Economista con más de 20 años de experiencia en áreas de créditos, rentas y tributación en entidades financieras, gobiernos municipales, entre otros.



Mag. Jocelyn Pizarro

Cuenta con 15 años de experiencia en asesoría legal y técnica en gestión de contrataciones del estado. Consultora independiente en temas relacionados a la gestión pública.

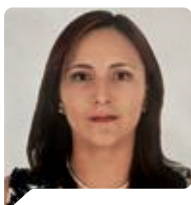

Mag. Marilyn Arostegui

Trayectoria profesional en la Contraloría General de la República y la Defensoría del Pueblo, actualmente es especialista en el Programa de Pueblos Indígenas.

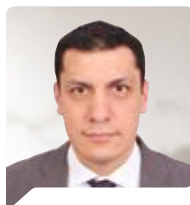

Mag. Eduardo Beingolea

Cerca de 20 años de experiencia en diversas instituciones públicas. Actualmente, integra el Cuerpo de Gerentes Públicos de SERVIR.



Mag. Adriana Mindreau

Cuenta con más de 15 años de experiencia en el Ministerio de Economía y Finanzas, en el diseño de políticas públicas orientadas a la mejora de los sistemas de pensiones.

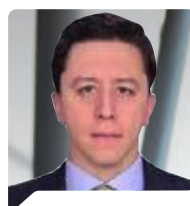

Mag. Santiago Sánchez- Checa

Actualmente trabaja en la Dirección General de América del Ministerio de Relaciones Exteriores.



¿Por qué elegir esta maestría?



Brinda las competencias necesarias para destacar en el ámbito de la administración pública.



Horarios que permiten combinar responsabilidades laborales y académicas.



Docentes nacionales e internacionales con sólida formación y amplia experiencia en el sector público.



Metodología de enseñanza que impacta positivamente en la gestión pública.



Malla integral, potente y especializada.



Acceso a base de datos y biblioteca online.



Tu perfil como egresado

- Desarrollarás capacidades de liderazgo, negociación y solución de conflictos en la gestión pública.
- Emplearás las mejores herramientas de análisis cuantitativo y cualitativo para construir escenarios de acción y evaluar proyectos públicos.
- Dominarás las herramientas para la gestión de los recursos del Estado.

Grado

- Grado de maestro en Gestión Pública otorgado por la Universidad San Ignacio de Loyola.

Indispensable:

- ▶ Aprobar todos los cursos.
- ▶ Sustentar y aprobar una tesis de grado.
- ▶ Dominar una lengua extranjera reconocida por el Centro de Idiomas de USIL.

Certificación

- Diploma de Maestro en Gestión Pública otorgado por la Universidad San Ignacio de Loyola*

* La certificación es automática, tras aprobar con una nota de 15, o más, cada uno de estos cursos:

- ▶ Visión Estratégica del Estado y Planeamiento Estratégico
- ▶ Empleo Público y Recursos Humanos en el Estado
- ▶ Sistema de Abastecimiento Público
- ▶ Formulación y Evaluación de Proyectos de Inversión Pública
- ▶ Sistema de Contabilidad y Tesorería

A tu ritmo y a tu tiempo



Inicio: 17 de setiembre de 2024



Duración: 14 meses



Modalidad: semipresencial



Frecuencia: Martes y viernes, de 7:10 a 10:40 p. m.

- Clases presenciales: 58 horas académicas
- Clases síncronas: 112 horas académicas
- Clases asíncronas: 598T horas académicas

Total de horas académicas: 768

El programa se compone de cursos virtuales y presenciales. Los cursos que son virtuales contemplan horas sincrónicas (8 horas) y asincrónicas (40 horas) de aprendizaje autónomo con asesorías y acompañamiento del docente. Las clases síncronas (videoconferencias) y asesorías se desarrollan según programación.

- 2 cursos de la malla curricular del 1.º y 5º ciclo se componen de 24 horas presenciales y 24 horas virtuales asíncronas.*
- Un curso de la malla curricular del 3.º ciclo se compone de 10 horas presenciales y 14 horas virtuales asíncronas.*

* Distribuidas entre asesorías y horas académicas de aprendizaje autónomo.



Inversión

AL CONTADO:

S/20 895

o hasta 30 % de dscto.

CONSULTA CON TU ASESOR.

Requisitos de admisión

- ▶ Grado de bachiller (copia simple de ambos lados)
- ▶ Curriculum vitae (no documentado)
- ▶ DNI (copia simple)
- ▶ Ficha de inscripción firmada
- ▶ Un ensayo sobre sus logros académicos y profesionales esperados
- ▶ Evaluación de conocimientos
- ▶ Una foto tamaño pasaporte

-
- USIL se reserva el derecho de cancelar sus programas o modificar las fechas de inicio.
 - Programa sujeto a cantidad mínima de participantes.
 - Una vez iniciadas las clases del curso, no se podrá solicitar la devolución de la primera cuota.
 - USIL exige que el participante asista como mínimo al 80 % de sesiones de cada curso y al 90 % de sesiones de todo el programa.
 - Desde el 2010 USIL emite diplomas y certificados digitales con valor legal para todos sus programas. Los documentos serán enviados al correo electrónico del participante una vez culminados los cursos.





Más información

Maestrías

📞 980 020 047

✉ informes.epg@usil.edu.pe

📘 @epgusil

🌐 EPGUSIL