

DOCTORADO EN NUTRICIÓN Y ALIMENTOS

DA EL PRÓXIMO PASO.

Visítanos en
epg.usil.edu.pe



Te preparamos, a través del aprendizaje de conocimientos teóricos y metodológicos, para que domines las disciplinas relacionadas a la nutrición y la salud, y para que desarrolles capacidades de investigación con un enfoque tecnológico y científico. Además, fortalecerás tus capacidades de gestión de las finanzas y abordaje de la seguridad alimentaria y nutricional.

OBJETIVOS

- Capacitar profesionales en investigación para afrontar con éxito el reto que supone la ciencia de la nutrición, de los alimentos y su relación con la salud.
- Formar profesionales para contribuir, por medio de la investigación, al desarrollo de nuevos productos alimentarios seguros y saludables, además de promover una alimentación óptima en las diferentes etapas de la vida.
- Contribuir con la formación de docentes universitarios en las disciplinas relacionadas con estas ciencias.

INICIO
22 DE NOVIEMBRE*



HORARIO
MARTES Y JUEVES,
DE 6:10 A 10:40 P. M.

MODALIDAD
PRESENCIAL



DURACIÓN
36 MESES

*Las fechas programadas pueden estar sujetas a cambio, con la anticipación necesaria.

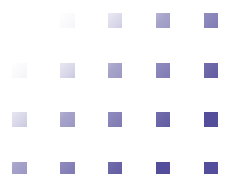

PERFIL DEL ESTUDIANTE

- Profesionales con maestría que se desempeñen en el área de la nutrición y alimentos.
- Profesionales que se desenvuelven en las áreas de formación de nuevos productos, agroexportación, comercio, agroindustrias y preparación de alimentos.
- Profesionales con experiencia previa en investigación relacionada a nutrición y alimentos.

PLAN DE ESTUDIOS*

CICLO 1	<ul style="list-style-type: none">• Cronología de la Alimentación en el Mundo• Fundamentos Morfológicos, Bioquímicos y Fisiológicos de la Nutrición• Metodología de la Investigación• Seminario de Tesis I
CICLO 2	<ul style="list-style-type: none">• Cultura General I (pintura)• Bioestadística• Bromatología y Bioquímica de los Alimentos• Seminario de Tesis II
CICLO 3	<ul style="list-style-type: none">• Cultura General II (música)• Estudios de Mercado en Alimentos y Nutrición• Requerimientos Nutricionales FAO y RDI• Seminario de Tesis V
CICLO 4	<ul style="list-style-type: none">• Tecnología y Biotecnología de los Alimentos• Fisiopatología y Terapia Nutricional• Antioxidantes Funcionales y Aditivos Alimentarios• Seminario de Tesis IV
CICLO 5	<ul style="list-style-type: none">• Seguridad y Legislación Alimentaria Nutricional• Marketing de Alimentos• Seminario de Tesis V
CICLO 6	<ul style="list-style-type: none">• Organización y Gestión en Alimentos y Nutrición• Finanzas de las Empresas en Alimentos y Nutrición• Seminario de Tesis VI

* USIL se reserva el derecho de cancelar o modificar el inicio de sus programas por motivos de mejora continua.

DOCENTES*



**CARLOS
ALVARADO
ORTIZ URETA**

Doctor en Medicina, graduado en Medicina con título profesional de médico cirujano de la Universidad San Marcos. Cuenta con el título de segunda especialidad profesional en Patología Clínica. Profesor Principal Cesante de la Universidad Nacional Mayor de San Marcos. Ex presidente de la Sociedad Peruana de Patología Clínica y de la Asociación Latinoamericana de Patólogos clínicos. Autor de la guía de instrumentación Internet para Médicos. Experiencia en numerosos cargos como asesor de la Dirección de Servicios Académicos y Registro Central.



**EDMUNDO RAFAEL
CASAVILCA
MALDONADO**

Doctor en Contabilidad y Finanzas en la Universidad San Martín de Porres (USMP). Magíster en Economía con mención en Finanzas de la Escuela de Post Grado de Economía de la Universidad Nacional Mayor de San Marcos. MBA de la Universidad de Québec, Montreal, Canadá. Ingeniero industrial de la Universidad de Lima titulado del Quinto Superior. Especialización en Control de Gestión en la Universidad Católica del Perú. Docente de la Escuela de Post Grado de la Universidad San Ignacio de Loyola. Director Financiero de INMECI Contratistas.



**FELIPE IGNACIO
CCONCHOY**

Doctorado en Medicina por la Universidad Nacional Federico Villarreal. Magíster en Medicina con mención en Medicina Interna por la Universidad San Martín de Porres. Magíster en Salud Pública con mención en Gestión Hospitalaria por la Universidad Nacional Federico Villarreal. Médico cirujano por la Universidad Nacional Federico Villarreal. Miembro de la Sociedad Peruana de Medicina Interna, miembro de la Asociación Latinoamericana de Diabetes. Docente de Postgrado de la Universidad San Ignacio de Loyola. Investigador en Ciencias de la Salud.



**RAFAEL
FLORIAN CASTRO**

Doctor en Administración con mención en Marketing de la Universidad San Ignacio de Loyola. Magíster en Administración por la ESAN. Ingeniero administrativo por la Universidad Inca Garcilaso de la Vega. Docente en la Escuela de Postgrado de la Universidad San Ignacio de Loyola. Cuenta con 20 años de experiencia profesional en sector bancario, farmacéutico, educativo, seguridad privada y organismos internacionales. Ha sido jefe de Inteligencia Comercial de Medifarma, así como Data base administrator en United Nations New York.



**FEDERICO
LEÓN EYZAGUIRRE**

Ph. D. en Psicología Organizacional por la University of Maryland. MA en Psicología Industrial por la University of Detroit. Investigador Visitante, de la University of Toronto. Docente investigador de la Universidad San Ignacio de Loyola desde 2017. Miembro del Consejo Editorial, Revista de Psicología, Journal of Geographical Research. Cuenta con diversas publicaciones en prestigiosas revistas indexadas. Exmiembro del Regional Advisory Panel, World Health Organization. Ha sido becario de la PUCP, Fulbright y el CIDA.

DOCENTES*



**ELENA ELIZABETH
LON KAN PRADO**

Doctora en Ingeniería por la Universidad Nacional Federico Villareal. Postdoctoral studies in University of Florida, USA, en calidad postcosecha. Graduada del Doctorado en Políticas Públicas y Gestión del Estado EPG-CAEN. M.Sc. en Tecnología de Alimentos Universidad Nacional Agraria de La Molina. Graduada de la Maestría en Administración y Gestión Pública con mención en Defensa Nacional en la EPG-CAEN. Licenciada en Bromatología y Nutrición por la Universidad Nacional José Faustino Sanchez Carrión. Diplomado en Metodología de la Investigación, Universidad de Celaya, México.



**ANA MARÍA
MUÑOZ JAUREGUI**

Doctora en Farmacia y Bioquímica por la Universidad Nacional Mayor se San Marcos. Maestra en Bioquímica y Nutrición por la Universidad San Martín de Porres. Química farmacéutica por la Universidad Nacional Mayor se San Marcos. Vicerrectora de Investigación de la Universidad San Ignacio de Loyola. Miembro de la Sociedad Latinoamericana de Nutrición (SLAN). Miembro del Comité Consultivo Fundación Hipólito Unanue desde 2010. Cuenta con distintos premios en relación a su excelente trayectoria profesional y científica.



**FERNANDO
RAMOS ESCUDERO**

Ph. D. en Ciencias Químicas con especialidad en Química Analítica por la Universidad de Sevilla. Máster en Bioquímica y Nutrición de la Universidad de San Martín de Porres. Máster en Estudios Avanzados en Química de la Universidad de Sevilla. Ingeniero en Industrias Alimentarias de la Universidad Agraria de la Selva. Investigador y docente en la Universidad San Ignacio de Loyola. Cuenta con diversas publicaciones en prestigiosas revistas indexadas. Sus investigaciones están centradas en la caracterización de componentes bioactivos.



**WILVER
RODRIGUEZ LOPEZ**

Doctor en Estadística por la Universidad San Pedro. Candidato a Doctor en Ciencias de la Salud Universidad Nacional Pedro Ruiz Gallo. Magíster en Bioestadística Universidad Peruana Cayetano Heredia. Maestro en Ciencias con mención en Estadística Aplicada por la Universidad Nacional de Trujillo. Licenciado en Estadística por la Universidad Nacional de Trujillo. Cuenta con una segunda especialidad en Estadística en Investigación en la Universidad Peruana Cayetano Heredia.

*USIL se reserva el derecho de modificar la plana docente, por motivos de fuerza mayor o por disponibilidad del profesor, garantizando que la calidad del curso no se vea afectada.

PERFIL DEL EGRESADO

- Diseñarás, implementarás y gestionarás las políticas públicas de alto impacto.
- Poseerás una visión estratégica del Estado.
- Formularás y evaluarás proyectos de inversión pública.
- Propiciarás el análisis y la discusión sobre los nuevos retos y las tendencias de la gestión pública.



VENTAJAS ACADÉMICAS

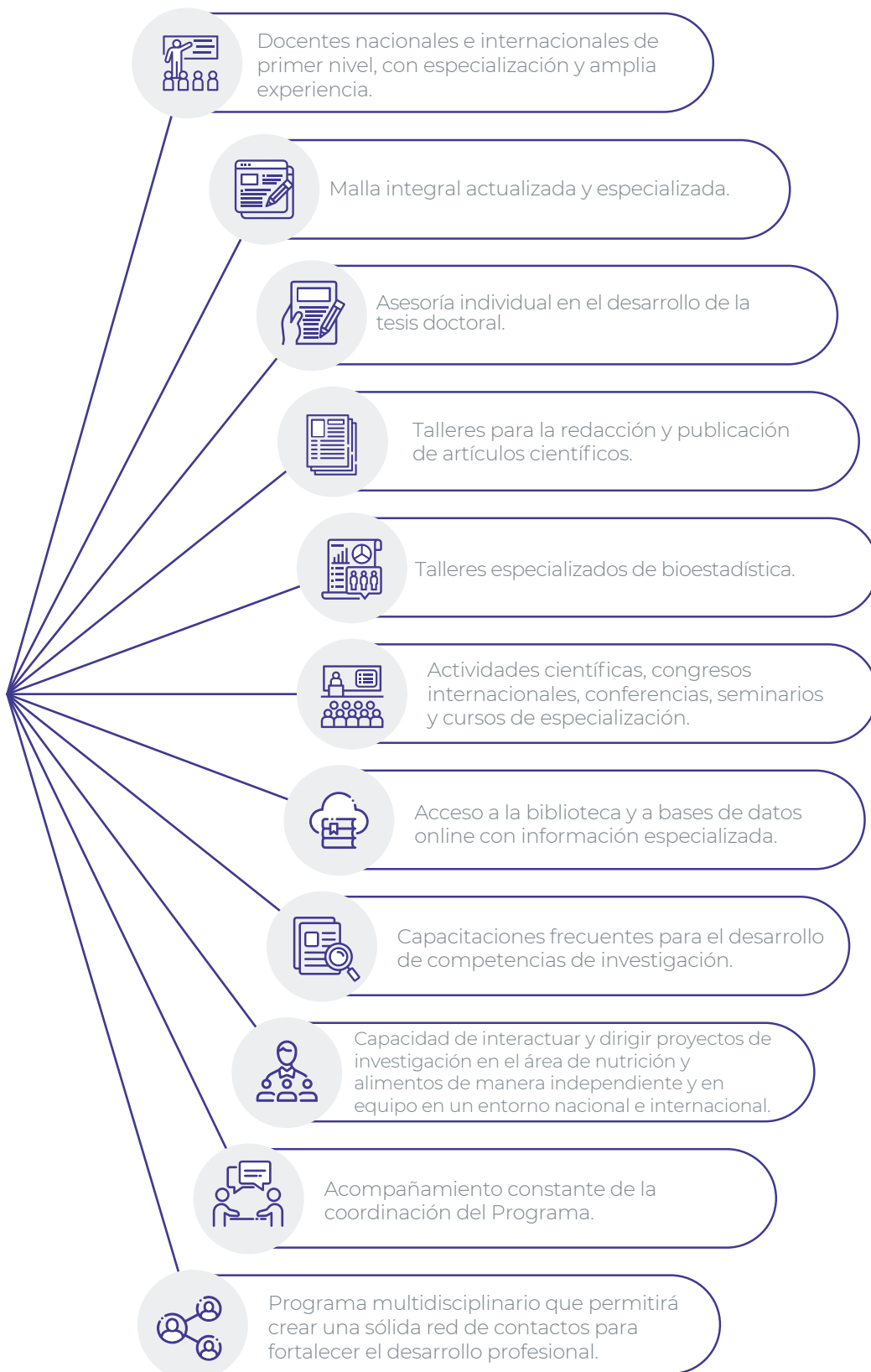

CERTIFICACIÓN*

- Obtendrás el grado de doctor en Nutrición y Alimentos.**

*No se entregarán grados, diplomas ni certificados si el alumno posee deuda con la institución.

**USIL exige que el participante asista como mínimo al 80 % de sesiones de cada curso y al 90 % de sesiones de todo el programa.

Desde el 2020, la USIL emite diplomas y certificados digitales con valor legal para todos sus programas. Los documentos serán enviados al correo electrónico del participante una vez concluidos los cursos. Asimismo, las firmas consignadas en los documentos serán emitidas en formato digital, al amparo de lo dispuesto en el artículo 141-A del Código Civil.

METODOLOGÍA

- Metodología activa con clases teóricas y con aplicaciones prácticas mediante estudios de casos, debates, talleres.
- Proyectos de investigación con investigadores reconocidos.



COSTO DE INVERSIÓN



AL CONTADO

S/44 800*



36 CUOTAS DE:

S/1244**

aproximadamente

* Obtén descuentos por pronto pago

USIL otorga descuentos a ex alumnos, descuentos corporativos y grupales para participantes de una misma empresa. Dichos descuentos sólo serán otorgados al inicio del Programa, los descuentos no son retroactivos ni acumulativos (pago al contado tiene un descuento adicional). Consulta con la asesora comercial, quien lo ayudará en su proceso de matrícula.

FINANCIAMIENTO

Estas son las modalidades que ofrece la Escuela de Postgrado USIL. Consulta con tu asesora para conocer los beneficios especiales, requisitos y condiciones de cada opción:

1

AL CONTADO

Puedes pagar el total de la inversión del programa antes del inicio de clases, en el momento de la matrícula, y obtener un descuento especial.

2

CON FINANCIAMIENTO BANCARIO

Puedes financiar tus estudios directamente con alguna entidad bancaria. Esta opción te ofrece importantes ventajas:

- Financiar tu crédito a plazos mayores, hasta en 60 meses.
- Pagar cuotas mensuales menores, al ser un crédito más largo.

3

CON FINANCIAMIENTO USIL

Te permite financiar el costo en el tiempo de duración del programa sin intereses. Aplica a personas naturales y jurídicas.

4

DESCUENTO DE EMPRESAS

Si la empresa en la que trabajas tiene convenio con la USIL, puedes obtener un importante descuento.

ADMISIÓN

Estos son los documentos que debes presentar para inscribirte a la maestría:

- Solicitud de inscripción firmada en cada hoja.
- Curriculum Vitae no documentado.
- Copia simple del DNI.
- Copia simple del grado de magíster o copia legalizada internacionalmente, o apostillada si tiene estudios en el extranjero.
- Un ensayo sobre tus logros académicos y profesionales esperados. Extensión: entre 500 a 1 000 palabras, a espacio simple y con letra Times New Roman, en tamaño 12.
- Una foto tamaño pasaporte con fondo blanco, vestimenta formal y sin lentes.
- Propuesta preliminar de investigación.

Para continuar el proceso de admisión deberás rendir una evaluación de conocimientos. En caso lo requiera la Dirección Académica, el postulante pasará por una entrevista.

ACREDITADOS POR



MÁS INFORMACIÓN

Doctorados

936 145 193
informes.epg@usil.edu.pe

Visítanos en
epg.usil.edu.pe

@epgusil EPGUSIL