

# EDUCACIÓN INICIAL



Sé un profesional completo en educación inicial, con enfoque humanístico, pedagógico e investigativo. Desarrolla habilidades socioemocionales, valores éticos y responsabilidad. Aplica metodologías actualizadas y utiliza herramientas tecnológicas para adaptarte a las demandas laborales actuales.

## ¿POR QUÉ ELEGIR USIL PARA ESTUDIAR ESTA CARRERA?



### Amplía tu visión del mundo

30 alianzas estratégicas con universidades de Europa, Asia y América para que salgas de intercambio académico.



### Learning by doing

Accederás a prácticas preprofesionales y trabajos de tiempo completo gracias a nuestros convenios con prestigiosas entidades del rubro educativo.



### Prepárate para emprender

Cursos de gestión empresarial para ser un profesional innovador que concrete ideas de negocio educativas.



### El idioma no será una barrera

Estudiarás cursos de inglés que te permitirán trabajar en Perú y todo el mundo.

## ¿QUÉ HARÁS COMO PROFESIONAL?

Enseñarás con una visión integral del desarrollo del niño, y te convertirás en el nexo entre la institución educativa, la familia y la comunidad.

Relacionarás los conceptos de estimulación temprana psicomotora, expresión artística y lingüística, y ejercicios básicos científicos.

Liderarás equipos de trabajo con empatía y de manera asertiva.

## PROVÉCTATE CON LOS PUESTOS QUE PODRÁS OCUPAR

- Docente de educación inicial.
- Investigador o especialista en estimulación temprana o educación psicomotriz.
- Promotor, director, asesor o coordinador de una empresa educativa.

También podrás crear tu propio emprendimiento gracias a tus cursos de gestión empresarial y al ecosistema emprendedor que conforma el ADN USIL.

## NUESTROS EGRESADOS DESTACAN POR SU VISIÓN GLOBAL EMPRESARIAL

¡Dale play y mira este testimonio!

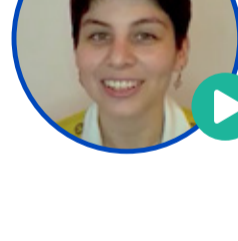

### CELESTE VIACAVAL

Egresada de la carrera

## UNA MALLA CURRICULAR POTENTE Y ACTUALIZADA

# 01 02 03 04 05

|                                  |   |                                     |                                 |  |
|----------------------------------|---|-------------------------------------|---------------------------------|--|
| Desarrollo Humano                | Biología  | English III                         | Acompañamiento Temprano         | English V                              |
| English I                        | Cultura Política y Realidad de la Educación Peruana | Estadística General                 | Alimentación y Nutrición        | Fundamentos de las Finanzas            |
| Lenguaje I                       | English II  | Informática Aplicada a la Educación | English IV                      | Estrategias de Enseñanza y Aprendizaje |
| Matemática                       | Lenguaje II   | Interpretación de Textos            | Metodología de la Investigación | Psicología del Infante                 |
| Administración para los Negocios | Marketing   | Realidad Nacional y Globalización   | Principios de Economía          | Psicomotricidad                        |
|                                  | Psicología General                                  | Teoría de la Educación              |                                 | Ética y Ciudadanía                     |

# 06 07 08 09 10

|  |   |                                      |                                       |  |
|--|---|--------------------------------------|---------------------------------------|--|
| Aprestamiento a la Lectoescritura      | Desarrollo de la Expresión Gráfico-Plástica   | Desarrollo de la Educación Musical   | Didáctica para Ciencia y Ambiente     | Coaching Educativo                                   |
| Desarrollo de Habilidades Lingüísticas | Estrategias de Evaluación de los Aprendizajes | Didáctica para Lógico Matemático     | Didáctica para Personal Social        | Gerencia y Legislación en Instituciones Educativas   |
| Diseño y Programación Curricular       | Investigación Educativa                       | Diseño de Instrumentos de Evaluación | Planificación de Clases y Actividades | Informe y Sustentación del Proyecto de Investigación |
| English VI: FREL                       | Literatura para Niños                         | Organización de la Información       | Práctica Preprofesional Intermedia    | Práctica Preprofesional Intensiva                    |
| Psicología del Aprendizaje             | Proyecto Integrador                           | Práctica Preprofesional Inicial      | Sistematización de la Información     | Títeres y Libretos                                   |
| Software Educativo                     | Electivo 1                                    | Electivo 2                           | Electivo 3                            | Electivo 4   |

Nuestra malla curricular se encuentra sujeta a cambios sin previo aviso, debido a nuestros principios de constante actualización.

- Gestión
- Electivos
- Investigación
- Inglés
- Especialidad
- Estudios generales
- Finanzas

⇒ MENCIONES | Estimulación Temprana Psicomotricidad

## VIVE TU CARRERA SIN LÍMITES



### Oficina de Admisión

WhatsApp: 998 179 223

admission@usil.edu.pe

Facebook: @usil.peru

Instagram: @usil

Email: usil.edu.pe