

Alcanza tu
mejor versión +



Administración y Finanzas

Modalidad semipresencial



Sabemos que ser mejor es parte de tu esencia y de tus ganas de avanzar. Ese esfuerzo por salir adelante es clave frente a un mercado laboral que requiere profesionales cada vez mejor preparados, en constante actualización y con un respaldo académico que sea la garantía de su experiencia. Porque sabemos que invertir en tu título universitario es la mejor forma para lograr lo que quieres y puedes ser, la Universidad San Ignacio de Loyola, con sus más de 25 años de trayectoria, te presenta **Carreras Universitarias para Personas con Experiencia Laboral (CPEL)**, el programa que tiene lo que necesitas para alcanzar tu mejor versión profesional.

La carrera ⁺

Te formamos para que tomes decisiones sobre asuntos de inversión, alternativas de financiamiento y la administración del riesgo para que destagues en el sector. Además, te preparamos para gestionar instituciones financieras nacionales e internacionales, porque tenemos las herramientas para hacerlo, así como los convenios internacionales que te harán ver al mundo como tu campo de acción.

Con tu **título universitario** abre las puertas a un universo de posibilidades

Los puestos que podrás ocupar



Gerente financiero



Analista de riesgos



Consultor financiero

Tu mejor versión +

Competencias profesionales

Como egresado de la carrera de Administración y Finanzas estarás preparado para:

- + **Liderar áreas de finanzas** en empresas de diversos sectores económicos, con un amplio conocimiento del sector bancario, el mercado de valores y la regulación del sistema financiero.
- + **Gestionar de manera estratégica** los instrumentos de ahorro e inversión con herramientas tácticas y operativas.
- + **Desarrollar una adecuada gestión** del riesgo, mediante la identificación y la cuantificación de los tipos, según la institución, y usando las técnicas financieras *ad hoc*.
- + **Diseñar y administrar productos y servicios** financieros dentro del mercado nacional y en el extranjero.

Competencias generales

Como alumno de CPEL sobresaldrás con estas aptitudes transversales:

Comunicación integral +

Te ayudamos a potenciar tu comunicación verbal y no verbal y a desenvolverte con destreza.

Educación bilingüe +

Porque dominar el inglés es fundamental para que las fronteras no sean un obstáculo, egresarás con un nivel preintermedio para hablar, leer, escuchar y escribir en dicho idioma.

Investigación +

Te brindamos las herramientas para promover tu producción investigativa: biblioteca virtual y base de datos científica para crear nuevos conocimientos.

Desarrollo humano +

Alcanzar tu mejor versión implica un cambio profundo, para dar pase a tu mejor lado profesional.

Gestión de recursos +

Te distinguirás por una administración eficiente, competitiva, ética y con un enfoque socioambiental.

+ Perspectiva internacional

Gracias a nuestros más de 300 convenios internacionales, te damos la oportunidad de estudiar en el extranjero a través de los intercambios y misiones académicas.

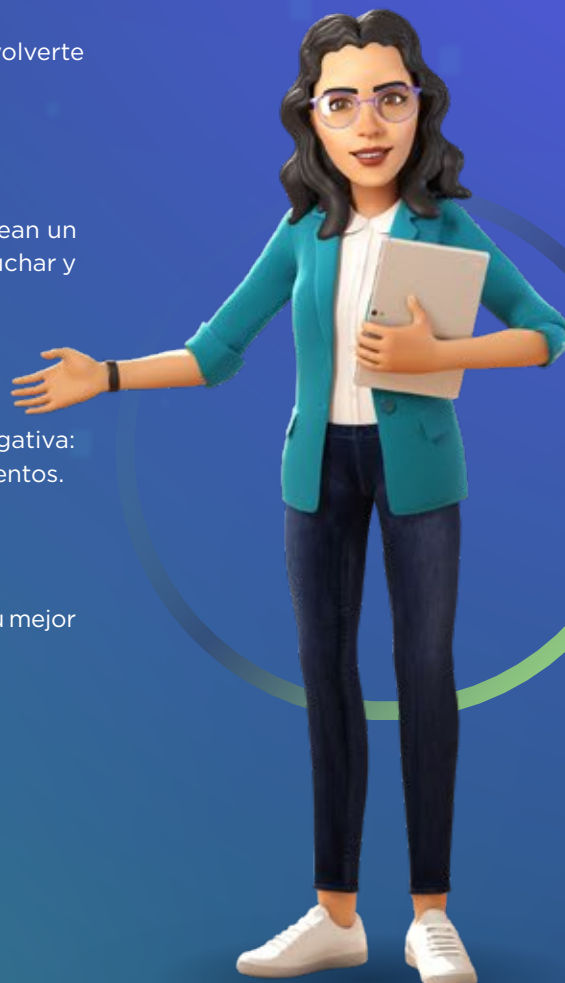

Propuesta de valor CPEL +

Porque tenemos las herramientas para que logres tu mejor versión profesional con el respaldo de la **Corporación Educativa USIL**, que posee más de 50 años de experiencia en el sector y un modelo de formación único e internacional.

*Te damos todo para que **consigas tus objetivos***



Convalidación*

Hacemos valer tus estudios técnicos y universitarios concluidos o inconcluidos.

* La institución de procedencia del postulante está sujeta a previa evaluación.



Horarios flexibles

Con una estructura modular por ciclo, permitiéndote equilibrar los cursos, el trabajo y tu vida personal.



Metodología de enseñanza

Diseñada especialmente para adultos con recursos tecnológicos y docentes practitioners que potenciarán tu experiencia en el aula.



Empleabilidad*

9 de cada 10 egresados de CPEL destacan en el mundo laboral.

* Fuente: USIL (área Alumni - agosto 2022)



Articulación vertical*

Te permitirá llevar cursos del MBA de la Escuela de Postgrado USIL desde la malla CPEL.

* Aplica desde el 6.º ciclo de la carrera.



Menciones académicas

Especialízate a través de cursos electivos específicos y completa tu formación con las menciones por carrera.



Aulas híbridas

Tú decides si llevar clases remotas o presenciales, gracias a la experiencia HyFlex, implementada en las mejores universidades de mundo y ahora en USIL.



Continuidad académica

La escuela de Postgrado USIL te otorgará beneficios exclusivos en diplomados y maestrías.



Ranking

Somos la universidad peruana mejor puntuada en reconocidos rankings de América Latina.



QS Stars University Ratings (2022)
Empleabilidad e inclusión

Licenciada por



Acreditada por



Inicia el **gran cambio** +

Elige la modalidad de admisión que **va contigo**

Regular*

Con Estudios en
Institutos**

Con Estudios en
otras Universidades**

* Si no cuentas con estudios previos.

** Con estudios técnicos y universitarios concluidos o inconcluidos.

Malla **curricular** +

1

- Comunicación Oral y Escrita
- Realidad Nacional
- English I
- Introducción Empresarial
- Matemática Básica

2

- Filosofía y Ética
- Tópicos Generales de la Ciencia de la Computación
- Matemática aplicada a los Negocios
- English II

3

- Liderazgo y Sostenibilidad
- Introducción al Marketing
- Estadística Descriptiva e Inferencial
- English III
- Legislación Financiera Bancaria

4

- Economía Básica
- English IV
- Metodología de la Investigación
- Ahorro e Inversión

5

- Contabilidad General
- Habilidades Gerenciales
- Econometría
- Investigación de Mercados

6

- Contabilidad de Costos
- Finanzas
- Macroeconomía
- Electivo 1

7

- Diseño de Portafolio de Inversión
- Capital Market
- Análisis Bancario
- Electivo 2

8

- Gestión Integral de Riesgos
- Desarrollo de Productos y Servicios Financieros
- Instituciones Microfinancieras
- Electivo 3

9

- Evaluación de Proyectos
- Mercados de Futuros y Derivados
- Seminario de Tesis I
- Electivo 4

10

- Dirección Financiera
- Valorización Empresarial y de Inversiones
- Proyecto Integrador
- Seminario de Tesis II

• **Curso general**

• **Curso específico**

• **Curso de especialidad**

La carrera de **Administración y Finanzas** está disponible en la **modalidad semipresencial**. Del 1.º al 5.º ciclo las clases serán presenciales con un porcentaje de virtualidad, y a partir del 6.º al 10.º ciclo serán 100 % virtuales.

Ahora puedes elegir una de estas **menciones:**

Gestión en Marketing

Cursos:

- + Estrategias de Distribución
- + Estrategia de Productos
- + Política de Precios
- + Marketing de Servicios y Atención al Cliente

Gestión Publicitaria

Cursos:

- + Fundamentos de la Publicidad
- + Creatividad Publicitaria
- + Medios Publicitarios
- + Campañas Publicitarias

Gestión en Administración

Cursos:

- + Comportamiento Organizacional
- + Derecho Empresarial y Sociedades
- + Administración de Recursos Humanos
- + Gerencia Estratégica

Importante: Por nuestra política de mejora continua y excelencia académica, esta malla curricular está sujeta a modificaciones.

Tu experiencia certificada por un

grado y un título universitario



Grado académico:

Bachiller en Administración y Finanzas



Título:

Licenciado en Administración y Finanzas

Nos adaptamos a tu ritmo +

Horarios flexibles

Sedes	De lunes a viernes	Sábados
La Molina	De 7:30 a 11:00 p. m.	De 7:00 a. m. a 10:10 p. m. en los siguientes turnos: T1: de 7:00 a 10:30 a. m. T2: de 10:40 a. m. a 2:10 p. m. T3: de 2:30 a 6:00 p. m. T4: de 6:00 a 9:40 p. m.
Lima Norte y Magdalena	De 7:00 a 10:30 p. m.	

Los sábados puedes escoger un bloque por cada curso.

Estructura modular

Ciclo	Módulo 1	Curso 1 Curso 2	7 semanas
	Módulo 2	Curso 3 Curso 4	7 semanas
	Módulo 3 Opcional	Curso 5	5 semanas

Estudiarás uno o dos cursos al mismo tiempo.

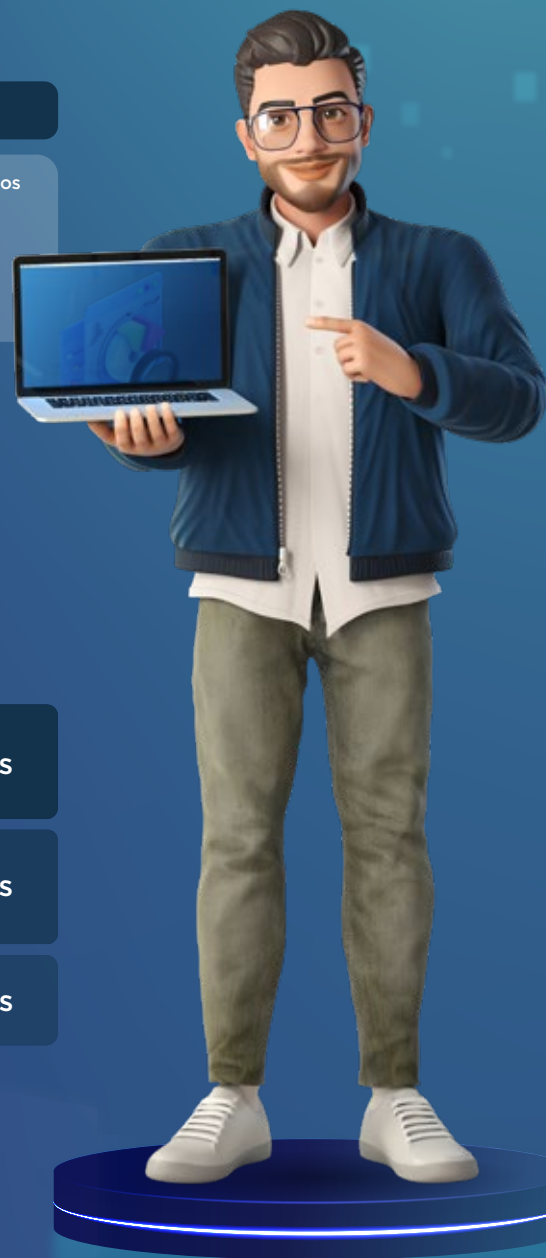

OFICINA DE ADMISIÓN

Sedes donde se dicta la carrera
La Molina | Lima Norte | Magdalena



Lima: (01) 317 10 50
WhatsApp: 981207555
Provincias (llamada gratuita): 0 800 111 40
admissioncpel@usil.edu.pe



@usil.cpel



cpel_usil