

MAESTRÍA EN DERECHO EMPRESARIAL

DA EL PRÓXIMO PASO.

Visítanos en
epg.usil.edu.pe



Aprende la gestión eficaz de los procesos jurídicos de las entidades corporativas públicas y privadas desde una propuesta especializada en alcances dogmáticos, políticos y económicos del derecho empresarial.

OBJETIVOS

- Formar a los mejores profesionales y académicos en el área del derecho empresarial.
- Desarrollar las capacidades necesarias para analizar los aspectos legales y corporativos de las organizaciones y diseñar las propuestas de estructuración financiera de contratos y emisiones de títulos.
- Revisar el estado actual de la jurisprudencia en diversos temas.
- Comprender y aplicar los conceptos especializados en la investigación empresarial y desarrollar una investigación científico-jurídica de gran calidad.
- Comparar y relacionar las posibles soluciones que se dan a los conflictos empresariales, en el ámbito del derecho comparado e internacional.
- Comprender el funcionamiento y las operaciones de los agentes internacionales que determinan el crecimiento de los mercados y de las operaciones de comercio e inversión en el extranjero.
- Identificar, analizar y desarrollar las oportunidades de negocio en los mercados emergentes.
- Gestionar de manera eficiente los departamentos de comercio exterior en empresas multinacionales. Iniciar, gestionar y mantener actividades comerciales exitosas con bloques extranjeros.

INICIO
19 DE AGOSTO*



HORARIO
VIERNES DE, 7:10 P. M. A 10:40 P. M.
Y SÁBADOS DE, 8:10 A. M. A 4:40 P. M.

MODALIDAD
PRESENCIAL



DURACIÓN
20 MESES

*Las fechas programadas pueden estar sujetas a cambio, con la anticipación necesaria.

PERFIL DEL ESTUDIANTE

- Cuenta con aprendizajes previos que le permiten conocer los fundamentos del derecho corporativo y distinguir los problemas jurídicos que deben resolverse en el área.
- Analiza la realidad del Derecho Empresarial en el Perú y en el mundo.
- Distingue las necesidades que requieren modificación en nuestra legislación y valora los aportes del derecho comparado.
- Reconoce el valor de la empresa y la inversión en el Perú, así como la importancia del derecho en su fomento y promoción.
- Conoce las áreas del Derecho relacionadas con el Derecho Empresarial y la necesidad de abarcarlas en propuestas integrales.

PLAN DE ESTUDIOS

CICLO 1	<ul style="list-style-type: none">• Análisis Económico del Derecho• Buen Gobierno Corporativo• Contabilidad y Finanzas Corporativas• Derecho Laboral Empresarial• Derecho Societario Nacional y Comparado• Tributación Empresarial
CICLO 2	<ul style="list-style-type: none">• Contratación Empresarial• Derecho de la Competencia y el Consumidor• Fusiones y Adquisiciones Empresariales• Propiedad Industrial• Responsabilidad Civil de la Empresa• Taller de Tesis I
CICLO 3	<ul style="list-style-type: none">• Comercio Electrónico• Contrataciones Con El Estado• Derecho Bancario y Bursátil• Derecho Penal Económico• Reestructuración Empresarial y Patrimonial• Taller de Tesis II
CICLO 4	<ul style="list-style-type: none">• Arbitraje Internacional y Solución de Conflictos• Contratos Modernos Internacionales• Sistema Financiero y Monetario Internacional• Negociación Internacional• Organización Internacional e Integración Económica• Derecho de Comercio Internacional

* USIL se reserva el derecho de cancelar o modificar el inicio de sus programas por motivos de mejora continua.

DOCENTES*



**RICARDO
BEAUMONT
CALLIRGOS**

Doctor en Derecho y Ciencia Política UNMSM, magíster en Derecho Civil y Comercial, abogado por la UNMSM. Exmagistrado del Tribunal Constitucional. Profesor de Derecho de la Empresa, Títulos Valores y Arbitraje de la USIL, profesor principal en Derecho & Empresa en el doctorado de la USIL. Miembro del Consejo Consultivo de la Carrera de Derecho, de la Maestría en Derecho Empresarial y del Doctorado en Derecho de la USIL.



**HÉCTOR JAVIER
CUSMAN
VERAMENDI**

Magíster en Gestión y Administración de la Seguridad Social por la Universidad de Alcalá (España); magíster en Derecho Empresarial por la Universidad de Lima. Certificado en el Programa MDD de Gobierno Corporativo de CENTRUM PUCP. Egresado del Management Program for Lawyers (MPL) de Yale School of Management y del Programa de Inteligencia Artificial y Data Science para directivos de Chicago University, así como del Executive Development Program in Business Strategy for Digital Transformation de BOSTON University.



**ALFREDO
GILDEMEISTER
RUIZ HUIDOBRO**

Doctor en Derecho Financiero y Tributario por la Universidad de Navarra (España), magíster en Fiscalidad Internacional por la Universidad Internacional de La Rioja (España), abogado (PUCP). Gerente de Tax & Legal en Cargill Perú, gerente de impuestos en Deloitte & Touche Tohmatsu International, exgerente legal del Grupo Repsol YPF.



**ROBERTO
TEJADA PINTO**

MBA en Gestión Estratégica de CENTRUM, coordinador Legal de la Superintendencia de Banca, Seguros y AFP, catedrático de la Universidad ESAN



**VÍCTOR MANUEL
CABANILLAS
DE LA TORRE**

MBA en ESAN y en la Pontificia Universidad Católica Argentina. Gerente general, gerente corporativo de finanzas en Grupo RANSA. Responsable de las áreas de planeamiento financiero (gestión con bancos locales y extranjeros, mercado de capitales y operaciones de M&A a nivel internacional), Control de Gestión (Local y Regional) tesorería (Cash Management), cobranzas y pago a proveedores riesgo crediticio y facturación.



**GIDGET ALEXANDRA
VALDIVIA GUEROLA**

MBA en ESAN y en la Pontificia Universidad Católica Argentina. Gerente general, gerente corporativo de finanzas en Grupo RANSA. Responsable de las áreas de planeamiento financiero (gestión con bancos locales y extranjeros, mercado de capitales y operaciones de M&A a nivel internacional), Control de Gestión (Local y Regional) tesorería (Cash Management), cobranzas y pago a proveedores riesgo crediticio y facturación.

DOCENTES*



**JORGE
BELTRÁN
PACHECO**

Magíster en Derecho Civil y abogado por la PUCP, licenciado en Educación para el Desarrollo por la PUCP y Educación en Entornos Digitales por la Universidad de Alicante-España. Exconsultor de la ONU y del Banco Mundial para la mejora del sistema de justicia. Exgerente central en el Ministerio Público-Fiscalía de la Nación y director general en SENASA. Árbitro en el Centro de Arbitraje Nacional e Internacional de la Cámara de Comercio de Lima. Profesor principal de la Academia de la Magistratura y profesor de la Escuela Nacional de Control de la Controlaría de la República.



**JOE
NAVARRETE
PÉREZ**

Magíster en Finanzas y Derecho Corporativo por la Universidad ESAN, abogado por la Universidad Nacional Mayor de San Marcos. Ha sido asociado senior en Payet, Reyes, Cauvi Abogados. Gerente legal en Conexa Financial Group.



**OLGA MARÍA
CERQUEIRA
TORRES**

Doctora en relaciones internacionales, miembro Beta Gamma Sigma. Becaria Robert Schuman (Parlamento Europeo), he trabajado en el Instituto Complutense de Estudios Internacionales, la ONG AESCO y el Congreso de la República del Perú. Investigadora RENACYT.



**RENZO EDWARD
LUNA URQUIZO**

Abogado con más de diez años de experiencia en mercado de valores, transacciones, financiamientos y regulación financiera local y extranjera. Su experiencia incluye transacciones públicas y privadas de emisión de deuda y de acciones en mercados locales e internacionales.



**LUIS
TAPIA SORIANO**

Magíster en Derecho con mención en Derecho Civil y Comercial por la UNMS, magíster en regulación y gestión de servicios públicos por la Universidad del Pacífico. Miembro del consejo directivo de la Procuraduría General del Estado.



**JULIO
RODRÍGUEZ
DELGADO**

Doctor en Derecho Penal y Ciencias Penales por la Universidad de Barcelona (España), Magíster en Sistema Penal y Problemas Sociales por la Universidad de Barcelona (España), abogado por la Pontificia Universidad Católica del Perú. Socio fundador del Estudio Rodríguez Delgado Abogados y Asociados S.A. Autor de diversas publicaciones, en revistas especializadas y autor del libro: "El Tipo Imprudente", Una visión funcional desde el derecho penal peruano, 2da. Edición año 2013.

DOCENTES*



**JUSTO
BALMACEDA
QUIRÓS**

Doctor y máster en Derecho Penal por la Universidad de Navarra (España), profesor asociado de la Academia de la Magistratura, profesor de post y pregrado de la Universidad San Ignacio de Loyola, especialista en compliance y lavado de Activos.



**EDUARDO
ARSENIO
ORÉ SOSA**

Doctor en Derecho (Universidad de Salamanca, España). Magíster en Ciencias Penales (Universidad Nacional Mayor de San Marcos). Título de Experto en Delincuencia Patrimonial, Económica y de la Empresa (Universidad Autónoma de Madrid). Abogado egresado de la Pontificia Universidad Católica del Perú. Profesor de Derecho Penal de la Universidad de Piura y de la Universidad San Ignacio de Loyola. Abogado del Estudio Oré Guardia.



**PATRICIA
NIETO
MELGAREJO**

Doctora en Derecho Civil y Mercantil por la Universidad de Navarra (España). Magíster en Derecho de la Globalización y la Integración por la Universidad de Navarra (España). Magíster en Derecho Empresarial por la Universidad Federico Villarreal (Perú). Magíster universitario de Estudios Jurídicos por la Universidad de Navarra (España).



**RICARDO
DE URIOSTE
SAMANAMUD**

Magíster en Derecho por la Universidad de Chicago; magíster en Economía Política Internacional por la London School of Economics & Political Science; máster of Science, politics of the world Economy por la University of London; master en la Academia Diplomática del Perú del Ministerio De Relaciones Exteriores; abogado por la PUCP.



**ÓSCAR
VÁSQUEZ NIEVA**

Magíster en International Customs Law and Administration (Comercio Exterior y Aduanas) por la University of Canberra (Australia); abogado por la Pontificia Universidad Católica del Perú. Exgerente senior de comercio exterior y aduanas de KPMG; Exgerente de Comercio Exterior y Aduanas de Ernst & Young.

PERFIL DEL EGRESADO

- Interpretar y aplicar los conceptos enseñados y aprendidos en la maestría, ante los tribunales y demás personas de interés.
- Asumir cargos gerenciales en cualquier área empresarial, con una visión global y con el espíritu de trabajo cooperativo.
- Prevenir o dar solución a los problemas jurídicos que afecten a la empresa.
- Desarrollar investigación científica empresarial en el ámbito académico.
- Poseer las habilidades de aprendizaje que les permitan continuar estudiando de un modo que habrá de ser en gran medida autodirigido o autónomo.



VENTAJAS ACADÉMICAS

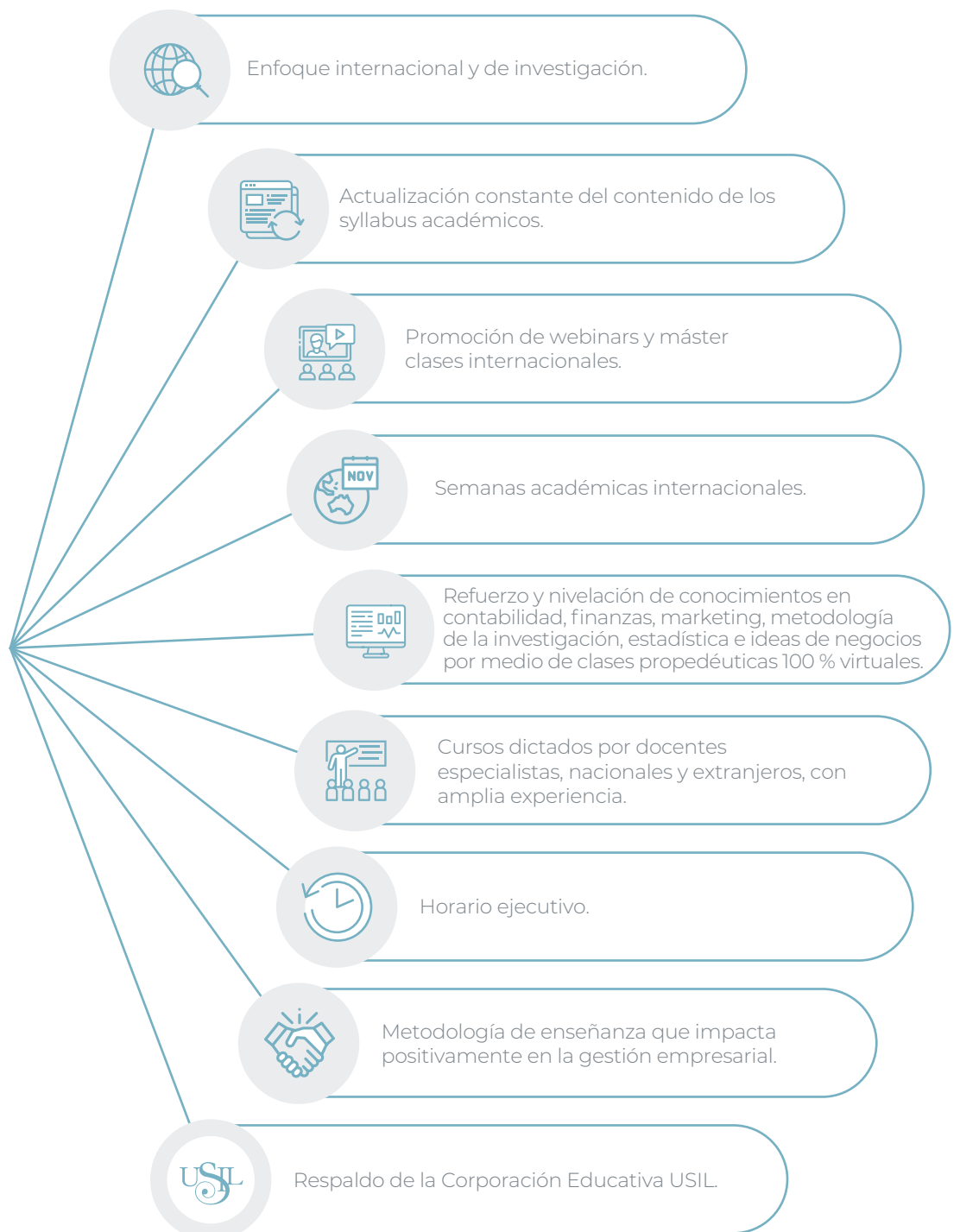

CERTIFICACIONES

- Al culminar el programa de Maestría en Derecho empresarial, los alumnos pueden solicitar una constancia de cumplimiento de plan de estudios.

METODOLOGÍA

Requerimientos técnicos para el uso de la plataforma E-Learning

- Procesador: Intel Core i3(Mínimo)
- Memoria Ram: 4 GB (Mínimo)
- Disco duro: 100 GB
- Conexión a Internet: Asegúrese de tener una conexión mínima de 10Mb(recomendable). Es preferible conectarse a través de cable de red. Si usa Wi-Fi evite que otras personas la usen al mismo tiempo.
- Utilizar auriculares y micrófono externo a la PC o laptop.
- Cámara web



COSTO DE INVERSIÓN



AL CONTADO

S/ 30 000*



20 CUOTAS DE:

S/ 1 500

aproximadamente

* Obtén descuentos por pronto pago

USIL otorga descuentos corporativos y grupales para participantes de una misma empresa y a exalumnos. Consulta con una asesora comercial.

FINANCIAMIENTO

Estas son las modalidades que ofrece la Escuela de Postgrado USIL. Consulta con tu asesora para conocer los beneficios especiales, requisitos y condiciones de cada opción:

1

AL CONTADO

Puedes pagar el total de la inversión del programa antes del inicio de clases, en el momento de la matrícula, y obtener un descuento especial.

2

CON FINANCIAMIENTO BANCARIO

Puedes financiar tus estudios directamente con alguna entidad bancaria. Esta opción te ofrece importantes ventajas:

- Financiar tu crédito a plazos mayores, hasta en 60 meses.
- Pagar cuotas mensuales menores, al ser un crédito más largo.

3

CON FINANCIAMIENTO USIL

Te permite financiar el costo en el tiempo de duración del programa sin intereses. Aplica a personas naturales y jurídicas.

4

Si la empresa en la que trabajas tiene convenio con la USIL, puedes obtener un importante descuento.

ADMISIÓN

Estos son los documentos que debes presentar para inscribirte a la maestría:

- Solicitud de inscripción firmada en cada hoja.
- Curriculum Vitae no documentado.
- Copia simple del DNI.
- Copia simple del grado de bachiller registrado en la Sunedu.
- Un ensayo sobre tus logros académicos y profesionales esperados. Extensión: entre 500 a 1 000 palabras, a espacio simple y con letra Times New Roman, en tamaño 12.
- Una foto tamaño pasaporte con fondo blanco, vestimenta formal y sin lentes.

Para continuar el proceso de admisión deberás rendir una evaluación de conocimientos. En caso lo requiera la Dirección Académica, el postulante pasará por una entrevista.

ACREDITACIONES

EXIGENCIA PARA LA CALIDAD
UNIVERSITARIA



MÁS INFORMACIÓN

Maestrías

936 145 193
informes.epg@usil.edu.pe

Visítanos en
epg.usil.edu.pe

@epgusil EPGUSIL