¡ ES HORA QUE TU ESCUELA SEA LA PRIMERA EN LA GESTIÓN DIGITAL!

USIL ESCUELA DE POSTGRADO

UNIVERSIDAD SAN IGNACIO DE LOYOLA

ESPECIALIZACIÓN EN

GESTIÓN DE ESCUELAS DIGITALES

Dirigido a directores, subdirectores y docentes que lideran en Educación Básica, como también a docentes en general que deseen especializarse en las herramientas tecnológicas.

INICIO DE CLASES

29 DE ENERO DE 2022

USIL ESCUELA DE POSTGRADO

UNIVERSIDAD SAN IGNACIO DE LOYOLA

ESPECIALIZACIÓN EN GESTIÓN DE ESCUELAS DIGITALES

Programa que acerca al directivo y al docente de la educación básica y docentes en general que desean fortalecer los aprendizajes a las nuevas tendencias de la gestión escolar desde un concepto digital.:

- Comprendiendo los desafíos y la necesidad de un nuevo paradigma en la educación.
- Proporcionando información relevante y actual sobre políticas educativas dentro de un contexto marcado por la transformación digital.
- Incentivando una cultura digital en todos los procesos de gestión, haciendo uso de las herramientas tecnológicas.
- Impulsando el liderazgo de equipos y proyectos innovadores, contribuyendo con la mitigación de la brecha digital.

USIL ESCUELA DE POSTGRADO

UNIVERSIDAD SAN IGNACIO DE LOYOLA

ESPECIALIZACIÓN EN GESTIÓN DE ESCUELAS DIGITALES

01

DE CORTA DURACIÓN

02

ENFOCADA EN LA CULTURA DIGITAL

03

DINÁMICA Y PARTICIPATIVA

04

PERTINENTE Y ACTUAL

05

ORIENTADA A LA GESTIÓN ESCOLAR

06

DIRIGIDA A DIRECTORES, SUBDIRECTORES, DOCENTES DE LA EBR, TÉCNICA Y SUPERIOR

PLAN DE ESTUDIO

ESCUELA DE POSTGRADO
UNIVERSIDAD SAN IGNACIO DE LOYOLA

MÓDULO 1

HERRAMIENTAS DIGITALES PARA LA COMUNICACIÓN Y EL TRABAJO COLABORATIVO

- ¿Qué es transformación digital en Educación?
- Comunicación a través de las tecnologías digitales para la adecuada gestión de la identidad digital.
- Cómo promover la productividad e innovación en un ambiente colaborativo.

MÓDULO 2

HERRAMIENTAS DIGITALES PARA LA ELABORACIÓN DE MATERIALES EDUCATIVOS

- Creación de contenidos educativos interactivos
- Creación de contenidos educativos lúdicos
- Elaboración de videos educativos

MÓDULO 3

RECURSOS TECNOLÓGICOS PARA LA NUEVA GESTIÓN ESCOLAR

- Herramientas de Gamificación; estrategias, recursos y evaluación.
- Gestores de Enseñanza aprendizaje; creación de recursos y actividades.
- Realidad virtual e Inteligencia artificial en Educación.

Proyecto: Mi Escuela Digital

- Desarrollo de un proyecto integrador colaborativo; Análisis, selección y definición del problema. Justificación y planificación de los procesos.
- Diseño y desarrollo del Proyecto integrador. Asesorías personalizadas.
- Presentación y evaluación del Proyecto: Mi escuela Digital

Total horas sincrónicas: 60 y total horas asincrónicas 140, TOTAL HORAS: 200

ESCUELA DE POSTGRADO
UNIVERSIDAD SAN IGNACIO DE LOYOLA

Metodología y Modalidad

DOCENTES

Los docentes imparten las clases y talleres de formación y realizan un trabajo de facilitadores para la elaboración y entrega de proyectos.

MONITOREO

El curso de la especialización contará con tutores especializados que acompañarán el avance y desempeño de los participantes, tanto de manera reactiva como activa a través de teléfono, WhatsApp y/o enlaces de plataforma y su participación al 100% en la plataforma zoom (sincrónico).

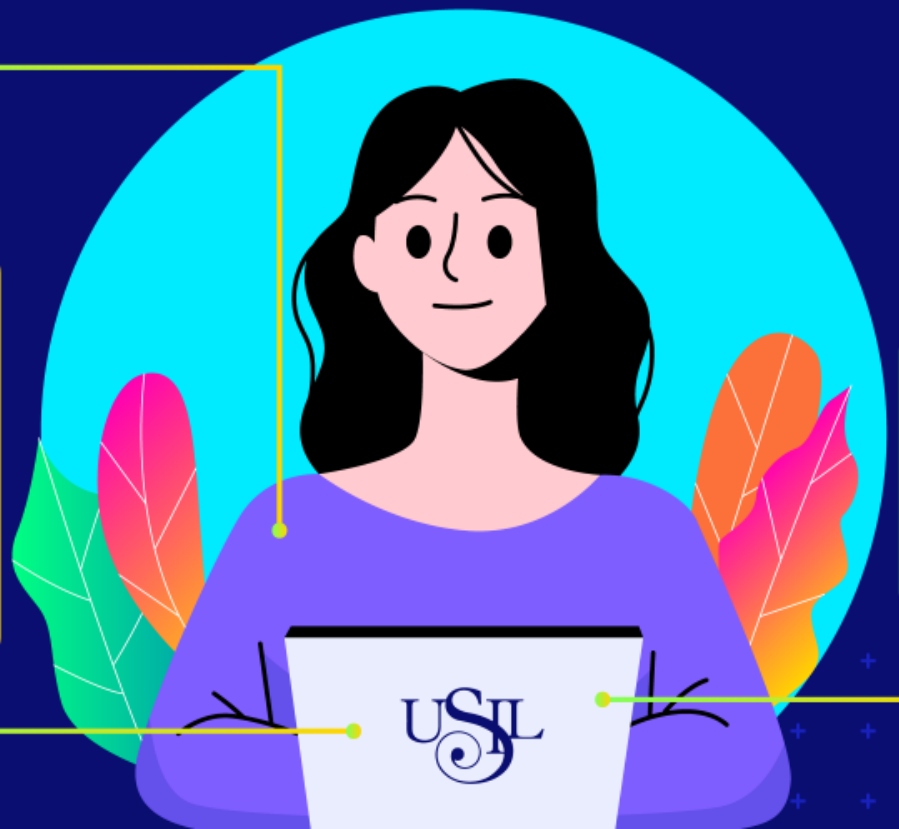

RECURSOS

Plataforma USIL Canvas (asincrónico) y sincrónico - ZOOM, materiales digitales de acceso permanente.

ESCUELA DE POSTGRADO

UNIVERSIDAD SAN IGNACIO DE LOYOLA

COSTO TOTAL

900 SOLES

POR MES

300 SOLES

DURACIÓN 3MESES

REQUISITOS

- Copia del DNI
- Ficha de postulante

HORARIO
Sábados

15:00 horas a 20:00 horas.

INICIO y TERMINO DE CLASES

29 enero 2022
30 abril 2022